

















## Grundriss Dachgeschoss

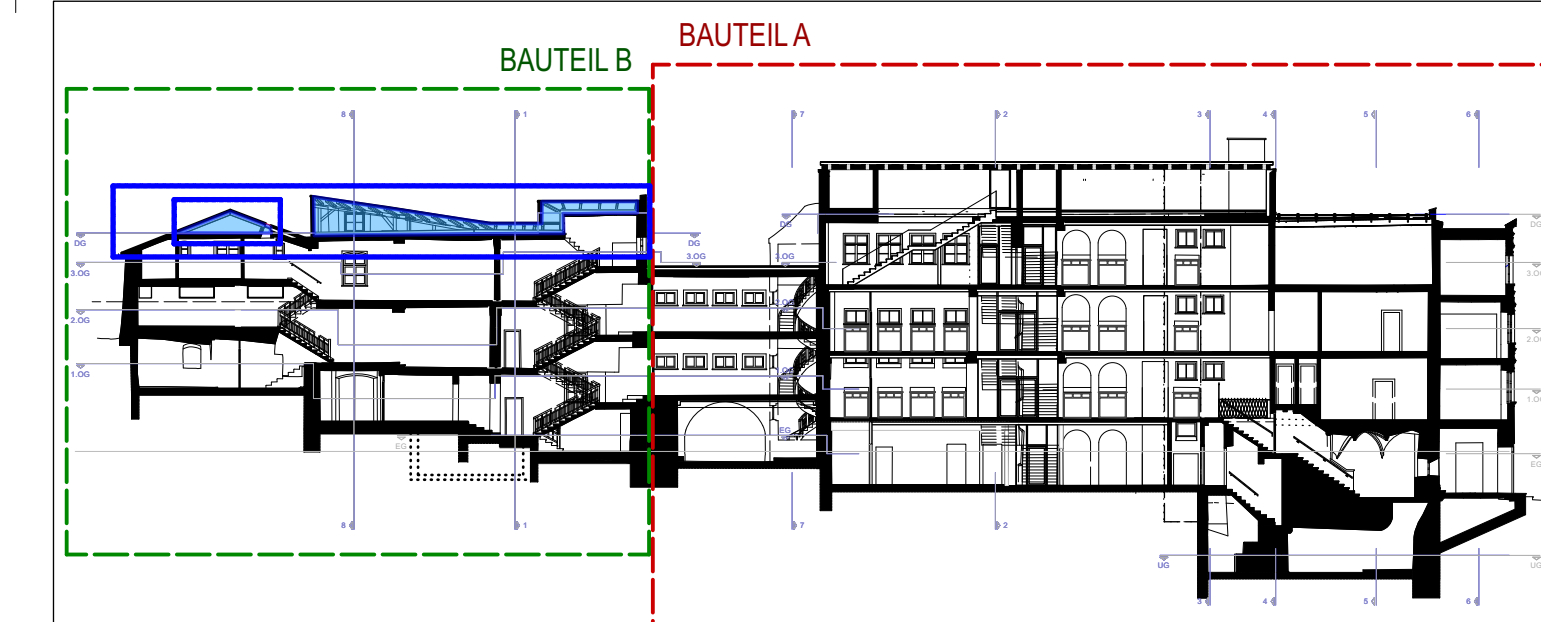
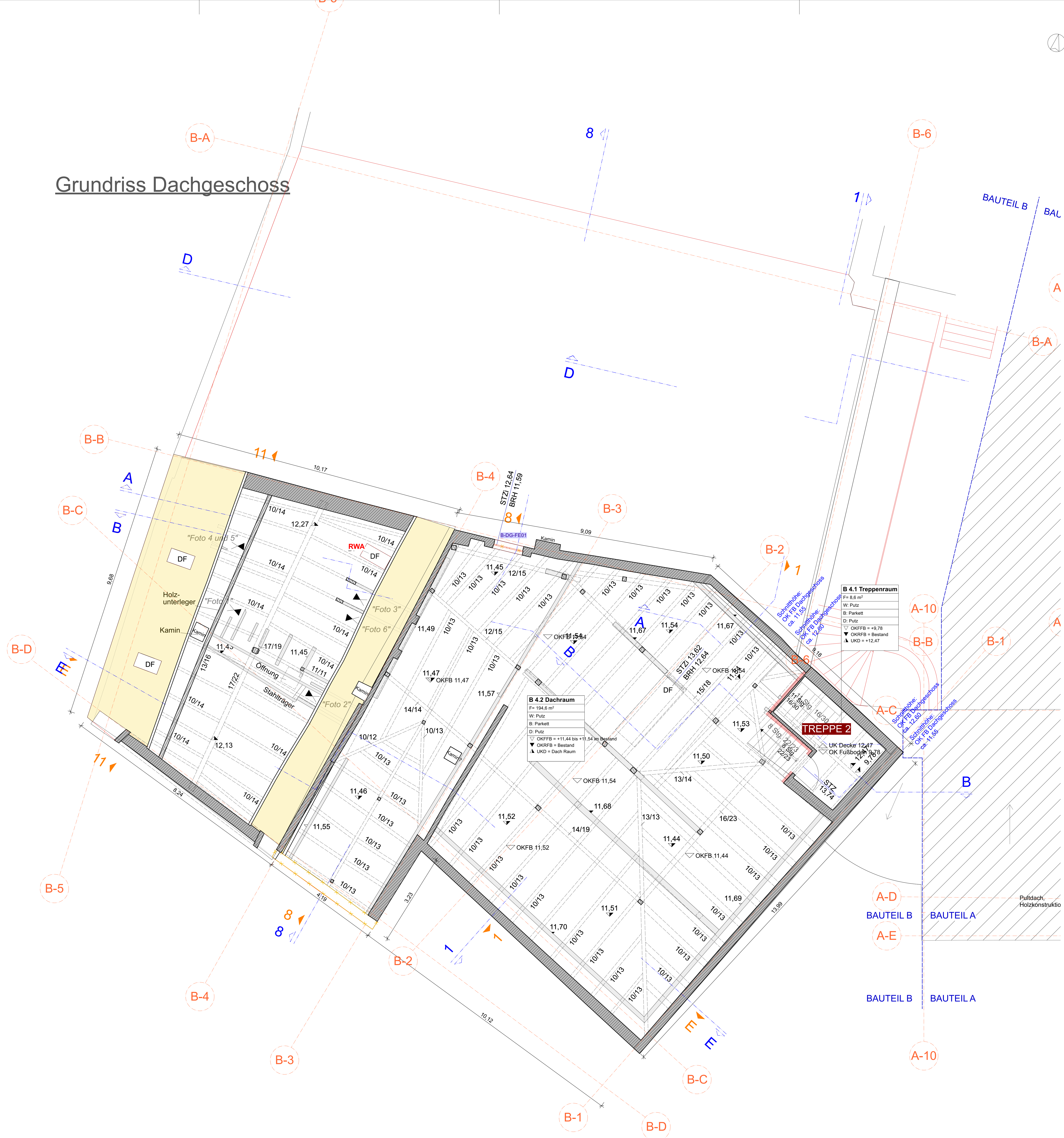

V			
U			
T			
S			
R			
Q			
P			
O			
N			
M			
L			
K			
J			
I			
H			
G			
F			
E			
D			
C			
B			
A			
INDEX	DATUM	GRZ	ÄNDERUNGEN / ERGÄNZUNGEN

## WICHTIGE HINWEISE

Dieser Plan ist nur in Verbindung mit den statischen Konstruktionsplänen (Positions- und Bewehrungsplänen), den Brandschutzplänen, sowie mit sämtlichen Detailplänen des Architekten gültig.  
Die Pläne der beteiligten Fachplaner sind zu beachten.  
Tragende Bauteile sind nach den Angaben des Statikers auszuführen.  
Alle Angaben über Schlitze und Durchbrüche sind vor der Ausführung vom Hauptunternehmer gemeinsam mit den entsprechenden Projektanten zu prüfen.

Die ausführende Firma hat alle Maße, Höhenangaben und Angaben verantwortlich zu prüfen und mit den anderen Plänen zu vergleichen. Differenzen zu Angaben von Statiker und Projektanten, sowie Unstimmigkeiten sind der Bauleitung unverzüglich und rechtzeitig vor Arbeitsbeginn zu melden.

Alle Maße beziehen sich, soweit nicht anders angegeben, auf den Rohbau ohne Putz und Verkleidung.  
Alle Höhenangaben beziehen sich auf OK FFB des jeweiligen Raumes, Türhöhen beziehen sich ebenfalls auf OK FFB;  
bei Türanschlägen gilt die tiefer liegende OK FFB. Für neue Türöffnungen gilt generell: Die lichte Durchgangsbreite  
muss mindestens 90 cm, die lichte Durchgangshöhe muss mindestens 2,10 m betragen.  
Fensterhöhen sind von OK Brüstung Roh, bis UK St Roh.

Bedenken gegen die vorgesehene Konstruktion müssen dem Architekten bzw. der Bauleitung rechtzeitig mitgeteilt werden. Mit der Ausführung übernimmt die ausführende Firma Haftung und Gewährleistung in vollem Umfang.

Beachtung von Höhenangaben und Geometrie des Gebäudes in Bestand!  
Siehe auch Schnitte!

Normalhöhennull Schule:  
± 0,00 = 367,658 m über NHN 2019

Legend

[illegible]

**Im Plan enthaltene Angaben sind verantwortlich vor Ort zu prüfen!**

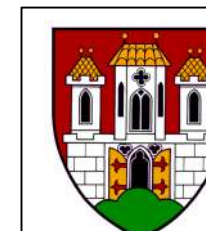
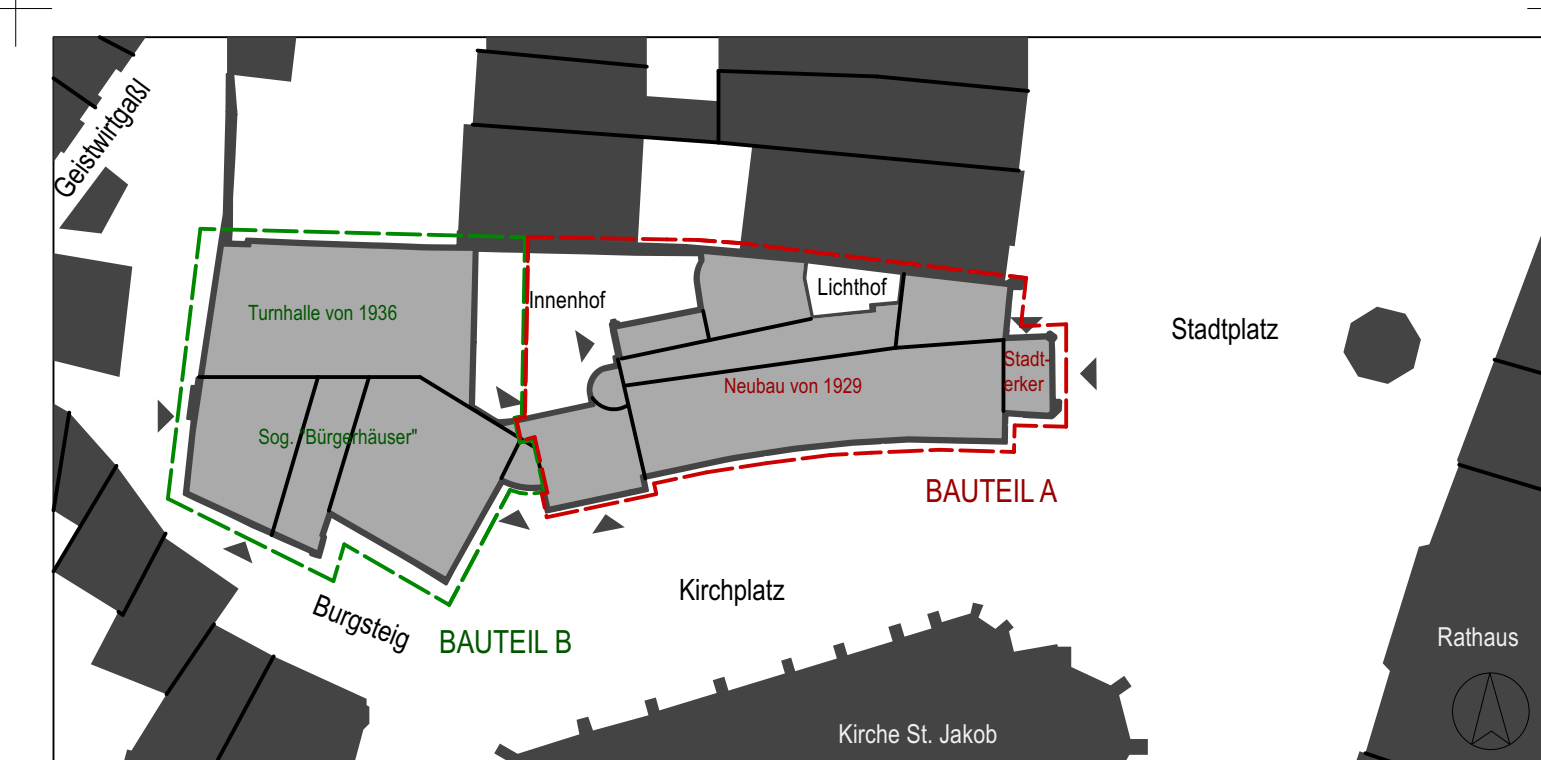

Liegenschaft	<b>Hans - Stethaimer - Schule</b>	Stadtplatz 36 84489 Burghausen
--------------	-----------------------------------	-----------------------------------

Maßnahme	Sanierung, Revitalisierung samt statischer - und brandschutztechnischer Ertüchtigung der Hans- Stethaimer- Schule
----------	--

## Inhalt

## BAUTEIL B

Phase	<b>5 AUSFÜHRUNGSPLANUNG</b>
-------	-----------------------------

**Maßstab** 1:50

Planverfasser	Gewerk	Allgemein
Hochbau	Projekt Nr.	11. Baurhauperson

Datum	27.03.2024
gez.	PB
geprüft	AK

Bauherr	STADT BURGHAUSEN Stadtplatz 112, 84489 Burghausen Tel: 08677 887 303 Fax: 08677 887 222
---------	--

H	S	S	-	B	T	B	-	A	R	C	-	5	-	G	R	-	D	G	-	0	1	-	0	-	V
---	---	---	---	---	---	---	---	---	---	---	---	---	---	---	---	---	---	---	---	---	---	---	---	---	---



